

ARQUIVO PÚBLICO DA BAHIA

BIBLIOTECA FRANCISCO VICENTÉ VIANNA
LISTAGEM DOS MAPAS

RELAÇÃO DOS DIVERSOS (STELROTECH)
(mapoteca vertical)

Nº DO TOMBO	DESCRIÇÃO
OKV1-0022 V-52	Quadro do Padre Antônio Vieira - Pequeno /
OKV2-0035 V-35	Planta perfil Ecorte - cópia Isabel Sangareau /
OKV3-0040 V-10 .1758.	Planta Topográfica e prospectos da Serra de Montes Altos /
OKV4-0041	Explicação da Planta do cais do Sodré - 1777 /
OKV5-0042	Planta da Vila de Abrantes da Comarca do Norte - 1794 <i>repete-se a mesma planta do reg. 338.</i> /
OKV6-0043	Planta da Vila de Santarém da Comarca de Ilhéus /
OKV7-0044	Aldeia de Massarão Dupió - 1794 /
OKV8-0045	Aldeia de N. Senhora dos Prazeres de Jequiçá /
OKV9-0046	Aldeia de São Fidelis da Comarca dos Ilhéus - 1794 /
OKV10-0048	Planta Chorográfica da estrada na Serra dos Montes Altos /
OKV11-0049	Mapa da Nova Vila de Porto Alegre /
OKV12-0051	Paisagem da Baía de Todos os Santos - 1645 /
OKV13-0052	Casa da Câmara /
OKV14-0053	Boca da Barra do Jaguaripe - Caixa Prego /
V15-0054	Quilombo Buraco do Tatu - Itapuã - 1763 - ver / Doc e
OKV16-0071	Quadro da Freguesia de Orubu/cópia de Isabel Sangareau - 1950 /
OKV17-0080	Topográfica da Baía de Todos os Santos - 1774 /
OKV18-0081	Invasão Holandesa /
OKV19-0082	Prospecto visto pela frente da Cidade da Bahia. /
OKV.20	MAPA DA VILA DO PRADO /
V.21-0020	Relatório Militar por ocasião da pacificação da Bahia - 1901

DIVERSOS (BIBLIOTECA)

1. A - Mapa da Derrota OK

2. - Vice Presidentes OK

3. - Diploma Octacilio ~~Sena~~, 1928. - Transcrito p/ Setor Republicano inserido no
Dossiê de Octacilio

4. - Bahia Qualidade Ambiental

5. - Secretaria do Interior e Justiça Gráfico Bahia. - Transcrito - p/ Setor Republicano

6. - Monumentos e Curiosidades de Olinda OK

7. - Ata de Inauguração do Asylo São João de Deus (Santa Casa de Misericórdia) OK

8. - Diploma da Santa Casa da Misericórdia ao Sr. Góes Calmon (1896). OK

9. - gráfico dos Trabalhos feitos da estrada da Cachoeira a Feira de Santana OK

10. - Arvore genealógica da família Pires de Carvalho OK

11. - Fotografia Panorâmica da Bahia de Todos os Santos OK

12. - Monumento ao 2 de Julho (fotos) OK

13. - Fac-símile de documentos achado em mão dos africanos. OK

14. - Arvore Genealógica da descendência de Catarina Paraguassu (cônsul do Instituto Geográfico e Histórico da Bahia) OK

15. - Mapa do Estado da Bahia - Antônia - Willi Fuellgraf e
Paulo Carlos Rehrbach - 1969 / 1970 - Paraná (Ct me 2 Sr: Roberto) OK

RELAÇÃO DOS MAPAS EXISTENTES NA BIBLIOTECA

Reg. 01 – São Paulo. Sociedade Nacional de Agricultura. Superfície do Brasil comparada as dos países da Europa e América; Organizada por M. Paulino Cavalcanti, 1908. OK

Reg. 02 – Mapa Estatística da Divisão Administrativa, Jurídica e Eleitoral da Província da Bahia, 1876. (Local - Mapoteca 1) - R. OK

Reg. 03 - MAPA RECONHECIMENTO BAHIENSE. REGIÕES LIMITROFAS... OK

Reg. 04 – São Paulo. Sociedade Nacional de Agricultura. Mapa agrícola de canna (cannea sucre); exportação por pontos de procedência, 1908. (Local - Mapoteca 1) P. OK

Reg. 05 – São Paulo. Sociedade Nacional de Agricultura, mapa agrícola do Fumo (tabac); exportação por pontos de procedência, 1908. (Local - Mapoteca 1) B. OK

Reg. 06 – Café exportação por pontos de procedência (gráfico) organizado por M. Paulino Cavalcanti. São Paulo, 1908. (Local - Mapoteca 1) B. OK

Reg. 07 – Gráfico Cação, exportação por ponto de procedência organizado por M. Paulino Cavalcanti. São Paulo, 1908. (Local - Mapoteca 1) B. OK

Reg. 08 – Gráfico Mate exportação por pontos de procedência; organizado por M. Paulino Cavalcanti. São Paulo. Sociedade Nacional de Agricultura, 1908. (Local - Mapoteca 1) B. OK

Reg. 09 – Borracha exportação por pontos de procedência, organizado por M. Paulino Cavalcanti. São Paulo, 1908. (Local - Mapoteca 1) B. OK

Reg. 10 – Madeira, exportação por pontos de procedência, organizado por M. Paulino Cavalcanti. São Paulo, 1908. (Local - Mapoteca 1) R. OK

Reg. 11 – Couro; exportação por ponto de procedência organizado por M. Paulino Cavalcanti. São Paulo, 1908. (Local - Mapoteca 1) R. OK

Reg. 12 – Mapa parcial apresentando os centro de irradiação das freguesias atuais e incorporadas, 1919 (Minas Gerais) (Local - Mapoteca 1) P. OK

Reg. 13 – Mapa South América Showing the madeira-momomé railway in the Amazon Valley and the sistem of the Brasil railway company in the South of Brasil. London, Waterlow e sons Limited, 1911. (Local - Mapoteca 1) R. OK

Reg. 14 – Brazil Railwaz Company> London, Wterlow e Sons. 1911 (Local - Mapoteca 1) B. OK

Reg. 15 – Carta dos Estados do Rio Grande do Norte, Paraíba, Pernambuco. Alagoas, Sergipe e Bahia indicando a ligação das ferrovias segundo o plano de I. M. da Silva Coutinho. Bahia, 1890. (Local - Mapoteca 1) PP. OK

- Reg. 16 – Município de Andaraí. 1928. (Local - Mapoteca 1) PP.
- Reg. 17 – Estrada Federal Transnordestina. (Local - Mapoteca 1) R.
- Reg. 18 – Shema da viação rodoviário do Estado da Bahia. Bahia Diretoria de Estradas de Rodagem, 1938. (Local - Mapoteca 1) PP.
- Reg. 19 – Divisão Política e ADM Estado da Bahia 1994 e 2000. (Local - Mapoteca 1) B. OK *
- Reg. 20 – Mapa rodoviário do Estado da Bahia. Bahia. Departamento de Estradas e Rodagem, 1945. (Local - Mapoteca 1) P. OK
- Reg. 21 – Estado da Bahia; mapa rodoviário Bahia, D. E.R. Divisão de Estudos e Projetos, 1947. (Local - Mapoteca 1) P. OK
- Reg. 22 – Ba. 5, Bahia - Piauí. (Local - Mapoteca 1) P.
- Reg. 23 – Ba. 5, Bahia - Pernambuco. (Local - Mapoteca 1) P. OK
- Reg. 24 – Ba. 3, Bahia - Minas Gerais. (Local - Mapoteca 1) P. OK
- Reg. 25 – Ba. 8, Ilhéus - Goiaz. (Local - Mapoteca 1) P. OK
- Reg. 26 – Cidade do Salvador Sistema Viário 1969. (Local - Mapoteca 1) P. OK *
- Reg. 27 – Cidade do Salvador 1972. (Local - Mapoteca 1) PP. OK
- Reg. 28 – Estado da Bahia Hipsometria 1989. (Local - Mapoteca 1) R OK
- Reg. 29 – Mapa dos limites territoriais da Bolívia. (Local - Mapoteca 1) B. OK
- Reg. 30 – Região Metropolitana do Salvador – área central 1989. (Local - Mapoteca 1) P. OK
- Reg. 31 – Município de Guanambi. Mapa organizado de acordo com os levantamentos da expedição a região sudeste da Bahia em 1945. levantamento de geografia do Estado em colaboração com o C.N.G. Bahia, Serviço Gráfico do Instituto de saúde Pública da Bahia, 1943. (Local - Mapoteca 1) R. OK
- Reg. 32 – Mapa topográfico da cidade de S. Salvador e seu subúrbios levanta e dedicado à ilustre Assembléia Provincial; por Carlos Augusto Weyl e publicado por Ferd Glocker Fr. Malte. (duplicata) (Local - Mapoteca 1) PP. OK
- Reg. 33 – Carta Topográfica da Província de São Pedro do Rio Grande do Sul . 1888. (Local - Mapoteca 1) P. OK
- Reg. 34 – Mapa Geológico das terras bordando do Rio Marahu e seus tributário do Estado da Bahia, Brasil, levantado pelo engenheiro Henry Court em 1871. por ordem de Edeard P. Wilson. Bahia. 1893. (2 exemplares) (Local - Mapoteca 1) PP. OK

Reg. 35 - Golpe de vista geológico do Brasil e de algumas outras partes centrais da América do Sul. Vienna, Instituto geológico Imperial Austriaco B (LOCAL MAPOTECA 1) OK

Reg. 36 - Estado do Pará; mapa geológico organizado de acordo como o mapa geológico de F. Kartzer e os estudos ao serviço geológico e mineralógico do Brasil. Pará, Emp. Graph Amazônica, 1928. (Local - Mapoteca 1) B. OK

Reg. 37 - Carta geológico da região litorânea do Estado do Ceará; por Horatio L. Small, 1914. (Local - Mapoteca 1) P. OK

Reg. 38 - Mapa reduzido dos Estados do Ceará, Parahyba e R. Gr. Do Norte; mapa geológico por Rodiric. Grandall e Horace E. Williams. Rio de Janeiro. Inspetoria de Obras conta as secas, 1910. (Local - Mapoteca 1) B. OK

Reg. 39 - Mapa geológico do Estado de Sergipe e da parte Nordeste do Estado da Bahia, 1914. OK
(Local - Mapoteca 1) P. Resumo Mapas 1890

Reg. 40 - Carta do Recôncavo da Bahia, organizada por Teodoro Fernandes Sampaio. Salvador, 1899. (duplicata) (Local - Mapoteca 1) P. OK 1899 OK

Reg. 41 - ?

Reg. 42 - Atlantic coast from halifax to Key west including the Bahams and the greater Artiles, compiled from the latest information soudings in fathom, drawn my A. C. Roberto, engraved by C. E. Buch and A. C. Raibson. Washington, hidrograhic of fice, Bureau of navegation, 1894. (Local - Mapoteca 1) B. OK

Reg. 43 - North sea south part. London James Imray and son, 1893. (Local - Mapoteca 1) R. OK

Reg. 44 - North Atlantic. London, James and son. 1899. (Local - Mapoteca 1) P. OK

Reg. 45 - South Atlantic. London. James Imray, 1899. (Local - Mapoteca 1) R. OK

Reg. 46 - Carta do Rio Marahu; levantada e executada pelo engenheiro civil Peçanha Bahia, 1858. (Local - Mapoteca 1) P. OK

Reg. 47 - Chart of the English, Chommel the Bristol, and part of the london, James Imray and son, 1871. (Local - Mapoteca 1) PP. OK

Reg. 48 - Coast of Iriland. London. . (Local - Mapoteca 1) P. OK

Reg. 49 - Spain and Portugal; West coast. London, Norce e Wilson, 1898. . (Local - Mapoteca 1) P. OK

Reg. 50 - West Índices, e astern part, north sheet London, James Imray and son. 1896(2 exemplares) . (Local - Mapoteca 1) R. OK

Reg. 51 - Dias D'Ávila 1989. . (Local - Mapoteca 1) R. OK

Reg. 52 – Mapa central da América do Sul; região entre os paralelos 15° a 34° last sul e de 15° a 36° long. Oeste. . (Local - Mapoteca 1) P

Reg. 53 – Carta Geral da costa do Império do Brasil indicando os Pharoes e Pharoletes existentes 1882. . (Local - Mapoteca 1) B.

Reg. 54 – Corte routiére de la cote du Brésil partil comprise entre Rio de Janeiro et Bahia. Paris. 1863. . (Local - Mapoteca 1) R

Reg. 55 – Mapa do Rio Madeira de Santo Antonio até um ponto aproximado de 2 km. Por baixo de Porto Velho, 1910. . (Local - Mapoteca 1) B.

Reg. 56 - Estado do Espírito Santo, mapa agrícola. São Paulo, Sociedade Nacional de Agricultura. 1908. . (Local - Mapoteca 1) R.

Reg. 57 – Município de Alagoinhas. 1908. . (Local - Mapoteca 1) P.

Reg. 58 – Estado da Amazonas, mapa agrícola. São Paulo. Sociedade Nacional de Agricultura. 1908. . (Local - Mapoteca 1) R.

Reg. 59 – Croquis da Zona servida pelo canal (Bahia) 1919. . (Local - Mapoteca 1) PP.

Reg. 60 – Estado do Maranhão, mapa agrícola. São Paulo, Sociedade Nacional de Agricultura. 1908. . (Local - Mapoteca 1) R.

Reg. 61 – Estado do Matto Grosso, mapa agrícola. São Paulo, Sociedade Nacional de Agricultura. 1908. . (Local - Mapoteca 1) R.

Reg. 62 – Estado de Goyaz, mapa agrícola. São Paulo, Sociedade Nacional de Agricultura. 1908. . (Local - Mapoteca 1) R.

Reg. 63 – Estado de Minas Geraes , mapa agrícola. São Paulo, Sociedade Nacional de Agricultura. 1908. . (Local - Mapoteca 1) R.

Reg. 64 – Território do Acre. São Paulo. Sociedade Nacional de Agricultura, 1908. (Local - Mapoteca 1) R.

Reg. 65 – Estado do Piauhly , mapa agrícola. São Paulo, Sociedade Nacional de Agricultura. 1908. . (Local - Mapoteca 1) R.

Reg. 66 – Estado do Ceará , mapa agrícola. São Paulo, Sociedade Nacional de Agricultura. 1908. (Incompleto) (Local - Mapoteca 1) P.

Reg. 67 – Esboço do mapa ao Estado da Parahiba, Rio de Janeiro. Ministério da Viação e Obras Públicas. (Local - Mapoteca 1) R.

Reg. 68 - Estado do Rio Grande do Norte, mapa agrícola. São Paulo, Sociedade Nacional de Agricultura. 1908. . (Local - Mapoteca 1) R.

Reg. 69 - Estado do Parahyba do Norte, mapa agrícola. São Paulo, Sociedade Nacional de Agricultura. 1908. (Local - Mapoteca 1) P. OK

Reg. 70 - Estado de Pernambuco, mapa agrícola. São Paulo, Sociedade Nacional de Agricultura. 1908. (Local - Mapoteca 1) R. OK

Reg. 71 - Bahia plano de Emergência contra as calamidades públicas. 1979. (Local - Mapoteca 1) B. OK

Reg. 72 - Estado de Sergipe, mapa agrícola. São Paulo, Sociedade Nacional de Agricultura. 1908. (Local - Mapoteca 1) R. OK

Reg. 73 - Tabakdistrikte de Status Bahia, Brasilien, Berlin. (Local - Mapoteca 1) P. OK

Reg. 74 - Estado de São Paulo, mapa agrícola. São Paulo, Sociedade Nacional de Agricultura. 1908. (Local - Mapoteca 1) B. OK

Reg. 75 - Carte agrícola de l'état de São Paulo. 1909. (Local - Mapoteca 1) P. OK

Reg. 76 - Estado do Paraná, mapa agrícola. São Paulo, Sociedade Nacional de Agricultura. 1908. (Local - Mapoteca 1) B. OK

Reg. 77 - Estado de Santa Catharina, mapa agrícola. São Paulo, Sociedade Nacional de Agricultura. 1908. (Local - Mapoteca 1) R. OK

Reg. 78 - Mapa do Rio Grande do Sul, mapa agrícola. São Paulo, Sociedade Nacional de Agricultura, 1908. (Local - Mapoteca 1) R. OK

Reg. 79 - Mapa do Estado da Bahia contendo a rede de viação férrea e secção de geografia agrícola. São Paulo, Weiss (2 exemplares) J J Seabra e também planta do novo Porto da Bahia. (Local - Mapoteca 1) R/P. OK 12 copias R.

Reg. 80 - Cultura do Fumo no Brasil. São Paulo, Sociedade Nacional de Agricultura, 1908. (Local - Mapoteca 1) R. OK

Reg. 81 - Cultura de Cacao no Brasil. São Paulo, Sociedade Nacional de Agricultura, 1908. (Local - Mapoteca 1) R. OK

Reg. 82 - Distribuição de Herva Mate no Brasil. São Paulo Sociedade Nacional de Agricultura, 1908. (Local - Mapoteca 1) R. OK

Reg. 83 - Distribuição dos Pinheiraes no Brasil. São Paulo, Sociedade de Agricultura, 1908. (Local - Mapoteca 1) R. OK

Reg. 84 - Welt-Karte ubericht der luft-stromungen und der see weg goth, Justus Perthes, 1879. (Local - Mapoteca 1) R. OK (R. 57)

Reg. 85 - South Atlantic, magnetic chart; wens in the south América. (Local - Mapoteca 1) R. OK

Reg. 86 – Mappa da Bacia do Rio Itapacuru, da Bahia. Rio, Inspetria de Obra contra as secas, 1912. (Local – Mapoteca 1)P. OK

Reg. 87 – Grichenland und der grichish – turkische archipel; gotha. Justus Porthes, 1878. (Local – Mapoteca 1)R. OK

Reg. 88 – Mapa da Derrota Feita... (Local – Mapoteca 1) R

Reg. 89 – Mapa de La islã de Santo Domingo Rand me Vally e Company, 1938. (Local – Mapoteca 1)B. OK

Reg. 90 – Brésil, terre de Sainte Croix, lê Brésil suivant lês observatio de Messr Amsterdam. (Local – Mapoteca 1)R. OK

Reg. 91 – Mapa de Uso atual da Terra – Rio de Contas. 1984. (Local – Mapoteca 1)B. OK

Reg. 92 – Mapa desenhado e gravado sob a direção do Sr. Barão de Rio Branco: Estados Unidos do Brazil. (Local – Mapoteca 1)P. OK

Reg. 93 – Mapa do Brazil e territórios limitrophes para acompanhar a história geral daquele paiz. Paris. Imp. Lamoureux. (Local – Mapoteca 1)P. OK

Reg. 94 – La terre ferme et lê Perou avec lê pays de Amazonas et lê Brésil dons L'Amérique meridionale. Paris. Charles Infelin. (Local – Mapoteca 1)B. OK

Reg. 95 – Mapa de Pojuca 1917. (Local – Mapoteca 1)P. OK

Reg. 96 – Carta do Império do Brasil 1875 (duplicata). (Local – Mapoteca 1)PP. OK

Reg. 97 – Carte Physica do Brazil – 1875 por Homem de Mello. (Local – Mapoteca 1)PP. OK

Reg. 98 – Mapa geral do Brazil. Edição popular do Jornal do Brasil Janeiro de 1911. São Paulo, Compa. Litho Hartmam Reichenbach. 1911. (Local – Mapoteca 1)R. OK

Reg. 99 – Carta geográfica do Brazil. Rio de Janeiro, Imp. De L'Institut Cartographique de Paris, 1922. (2 exemplares) (André Gustavo Paulo de Frontim) (Local – Mapoteca 1)P. OK G

Reg. 100 – Mapa do Brasil; conselho Nacional de Geografia, 1954. (Local – Mapoteca 1)P. OK

Reg. 101 – Limite dos Estados do Amazonas de Mato Grosso carta da Região limitrophe comprehendida entre a cachoeira de Santo Antonio e o Rio Machado. (Local – Mapoteca 1)P. OK

Reg. 102 – Mapa da Viação do Estado de Minas Geraes. São Paulo. Inspetoria Federal das Estradas, 1928. (Local – Mapoteca 1)P. OK

Reg. 103 – Carta Fiscal do Estado de Minas Gerais Minas, Diretoria Regional, 1935. (Local – Mapoteca 1)R. OK

Reg. 104 ?

- Reg. 105 – Mapa Parcial do Estado de Piauhy. Rio. Inspectoria de Obras contra as Secas. 1914. (Local – Mapoteca 1)P. OK
- Reg. 106 – Demonstração do Ceará ao Rio Popecnama (duplicata) (Local – Mapoteca 1)B. OK
- Reg. 107 – Mapa do Estado de Pernambuco. Rio Inspetoria de Obras contra as Secas, 1915. (Local – Mapoteca 1)P. OK
- Reg. 108 – Carta do Estado da Bahia. (Local – Mapoteca 1)P. OK
- Reg. 109 ?
- Reg. 110 – Mapa do Estado da Bahia . (Local – Mapoteca 1)P. OK
- Reg 111 – Mapa do Estado da Bahia;contendo a rede geral da Viação Férrea do Estado. (Local – Mapoteca 1)PP. OK
- Reg. 112 - Mapa do Sudoeste da Bahia. (Local – Mapoteca 1)P. OK
- Reg. 113 ?
- Reg. 114 – Mapa do Estado da Bahia; Bahia 1892. (Local – Mapoteca 1)R. N
- Reg. 115 – Mapa de uma zona central do Estado da Bahia. 1910 (Local – Mapoteca 1)R. OK
- Reg. 116 - Mapa de uma zona central; plano de viação geral do Estado da Bahia, 1912. (duplicata) (Local – Mapoteca 1)P. OK
- Reg. 117 - ?
- Reg. 118 – Carta do Recôncavo da Bahia Organizada pelo Eng. Civil Theodoro Fernandes Sampaio. 1899. (Local – Mapoteca 1)R N
- Reg. 119 – Mapa do Estado da Bahia (provisório). Bahia, Diretoria de Serviço geográficos. Geológico e meteonologicos, 1934 (2 exemplares) (Local – Mapoteca 1)P. OK
- Reg. 120 – Mapa do Estado da Bahia. (provisório) Bahia Secretaria de Agricultura, Industria e Comercio, 1941. (Local – Mapoteca 1)P. OK
- Reg. 121 – Parte da Zona limitrophes entre os Estados de Minas Geraes e Bahia, levantada a bussola de algebeira e podometro. Belo Horizonte, comissão geográfica de Minas Geraes, 1930. (Local – Mapoteca 1)B. OK
- Reg. 122 – Mapa da parte dos Estados de Pernambuco, Piauhy e Bahia. Rio, Inspectoria de Obras contra as Secas, 1912 (Local – Mapoteca 1)PP. OK
- Reg. 123 – Comarca da Bahia de Todos os Santos e comarca de Sergipe Del Rey. Rio, Gabinete do Estado Maior do Exercito. (Local – Mapoteca 1)P. OK

Reg. 124 ?

Reg. 125 – Carta do Estado da Bahia com a divisão dos municípios. (Local – Mapoteca 1)PP. N

Reg. 126 – Croquis dos Municípios de Santarém, Nova Boipeba, Cayru, 1917. (2 exemplares)
(Local – Mapoteca 1)P. OK

Reg. 127 – Mapa do Município de Boa Nova. Bahia. Instituto de saúde Pública. (Local –
Mapoteca 1)R.

Reg. 128 - ?

Reg. 129 – Mapa do Município de Ilhéus. Bahia, Instituto de Saúde Pública. (Local – Mapoteca
1)R. OK

Reg. 130 – Mapa do Município de Ilhéus ; a vol d'oi seu. (Local – Mapoteca 1)P. OK

Reg. 131 – Mapa do Município de Itaparica. Bahia. Instituto de Saúde Pública. (Local –
Mapoteca 1)P. OK

Reg. 132 – Carta da Província do Espírito Santo com a parte da Província de Minas até
adjacente; organizada por ordem de Joze Mauricio F. Pereira de Barros presidente da mesma
Província, por João José de Sepúlveda de Vasconcellos. Rio, Lith. Imperial de Resburg, 1856.
(Local – Mapoteca 1)PP. OK

Reg. 133 – Distrito Federal. São Paulo, Sociedade Nacional de Agricultura, 1908. (Local –
Mapoteca 1)R. OK

Reg. 134 – Mapa da viação do Estado de São Paulo, Inspectoria da Estradas, 1928 (Local –
Mapoteca 1)R. OK

Reg. 135 – Roteiro de Expedições científicas do Brasil e regiões vizinhas. Boletim do Museu
Nacional. Vol 8, nº 03. (Local – Mapoteca 1)R. OK

Reg. 136 – The booke idrography made by me John Rotzsovent to the Kingis most exelent
majeste in the yer off Lord Gode. London. Bristish Museum, 1542. (Local – Mapoteca 1)R. OK

Reg. 137 – Mapa geográfico indicando as longas e penosas marchas dos diferentes corpo do
Exercito, assim como das colunas inimigas para guayas em 1865, operações militares em 1865 e
1866 até a passagem do Paraná. Rio Lith, Imp. Do ed. Renbrurg. (Local – Mapoteca 1)R. OK

Reg. 138 – Livro de toda costa da Provincia de Santa Cruz. Por João Teixeira Albernás, 1666.
(Local – Mapoteca 1)P. OK

Reg. 139 – Mapa agrícola dello stato de São Paulo. Brasili, indicando lê vie di comunicazione;
organizzata della 3ª sezione Del ministero d' Agricultura, 1906. (Local – Mapoteca 1)R. OK

Reg. 140 - ?

Reg. 141-?

Reg. 142 - ?

Reg. 143 - ?

Reg. 144- ?

Reg. 145- ?

Reg. 146 – Croquis rodoviário Salvador. Feira (Local – Mapoteca 1)P. OK (Part)

Reg. 147 – Croquis rodoviário de Xique – Xique. (Local – Mapoteca 1)PP OK

Reg. 148 – Croquis do município de Serrinha (Local – Mapoteca 1)R. OK

Reg. 149 Mappa da Viação dos Estados do Paraná e Santa Catarina, 1928. (Local – Mapoteca 1)R. OK

Reg. 150 ?

Reg. 151 – Mapa Chorographico da Província de São Paulo; por Pedro Muller, 1837. (Local – Mapoteca 1)R. OK

Reg. 152 – Mappa de viação do Estado do Rio Grande do Sul, 1928. (Local – Mapoteca 1)R. OK

Reg. 153 – Divisão de Cartografia do Estado da Bahia. 1966. Inst. Bras. De Geografia. (Local – Mapoteca 1)R. OK

Reg. 154 – Mapa do Estado da Bahia, que acompanha a monografia sobre o Estado da Bahia. 1925 (03 exemplares) (Local – Mapoteca 1)R. OK

Reg. 155 – Mapa villa da Barra do Rio Grande. (Local – Mapoteca 1)R. OK

Reg. 156 – Mapa Rodoviário do Brasil. (Local – Mapoteca 1)P. OK

Reg. 157 – Mapa Político da Bahia. (Local – Mapoteca 1)P. OK

Reg. 158 – Mapa Brasil Hidrografia. (Local – Mapoteca 1)R. OK

Reg. 159 – Mapa Ferroviário Bahia e Juazeiro. (Local – Mapoteca 1)R. OK

Reg. 160 – Mapa do Estado da Bahia. (Local – Mapoteca 1)P. OK (Part)

Reg. 161 – Mapa Ferroviário da Bahia. (2 exemplares) (Local – Mapoteca 1)R. OK

Reg. 162 - Mapa Ferroviário da Bahia. (Local – Mapoteca 1)R. OK

Reg. 163 - Mapa Ferroviário da Bahia. (Local – Mapoteca 1)R. OK

- Reg. 164 - Mapa Ferroviário da Bahia. (Local - Mapoteca 1) R. N
- Reg. 165 - Mapa Ferroviário da Bahia. (Local - Mapoteca 1) R. OK
- Reg. 166 - Mapa Ferroviário da Bahia. (Local - Mapoteca 1) R.
- Reg. 167 - Mapa Ferroviário da Bahia à Joazeiro (Local - Mapoteca 1) R. DL
- Reg. 168 - Mapa para servir a Estrada de Ferro de Joazeiro e Rio São Francisco. (Local - Mapoteca 1) R. OK
- Reg. 169 - Mapa Ferroviário da Bahia. (Local - Mapoteca 1) R. OK
- Reg. 170 - Mapa Ferroviário da Bahia. (Local - Mapoteca 1) R. OK
- Reg. 171 - Mapa Ferroviário da Bahia. (Local - Mapoteca 1) R. OK
- Reg. 172 - Mapa Hipsométrico do Estado da Bahia (Local - Mapoteca 1) R. OK
- Reg. 173 - Mapa Ferroviário da Bahia (Local - Mapoteca 1) P. OK
- Reg. 174 - Mapa Geral do Estado da Bahia. (Local - Mapoteca 1) PP. OK
- Reg. 175 - ?
- Reg. 176 - ?
- Reg. 177 - ?
- Reg. 178 - ?
- Reg. 179 - ?
- Reg. 180 - ?
- Reg. 181 - ?
- Reg. 182 - ?
- Reg. 183 - ?
- Reg. 184 - Província de Correntes (Local - Mapoteca 1) P. OK
- Reg. 185 - Mapa do Estado de Minas Gerais São Paulo. Rio de Janeiro e Espírito Santo e sua Viação Férrea, 1910. Eng. Adolfo Pereira. (Local - Mapoteca 1) PP. OK
- Reg. 186 - Fundação Instituto Brasileiro de Geografia. Carta do Brasil Município de Alagoinhas; 1967. (2 exemplares) (Local - Mapoteca 1) R. OK

- Reg. 187 – Carta do Brasil. Município de Andorinha; 1968. (3 exemplares) (Local – Mapoteca 1) R. OK
- Reg. 188 – Carta do Brasil. Município de Barra do Mendes; 1966. (Local – Mapoteca 1) R. OK
- Reg. 189 – Carta do Brasil Município de Boqueirão. 1967. (Local – Mapoteca 1) R. OK
- Reg. 190 – Carta do Brasil do Município de Brejão da Caatinga. (3 exemplares) (Local – Mapoteca 1) R. OK
- Reg. 191 – Carta do Brasil. Município de Campo Formoso, 1968. (Local – Mapoteca 1) R. OK
- Reg. 192 – Carta do Brasil. Município de Central , 1968. (Local – Mapoteca 1) R. OK
- Reg. 193 – Carta do Brasil. Município de , Euclides da Cunha 1968. (3 exemplares) (Local – Mapoteca 1) R. OK
- Reg. 194 – Carta do Brasil. Município de Gentio do Ouro, 1968. (2 exemplares) (Local – Mapoteca 1) R. OK
- Reg. 195 – Carta do Brasil. Município de Ibitiara, 1967 (³ 2 exemplares) (Local – Mapoteca 1) R. OK
- Reg. 196 – Carta do Brasil. Município de Inhambupe, 1967. (2 exemplares) (Local – Mapoteca 1) R. OK
- Reg. 197 – Carta do Brasil. Município de Ipuiara, 1965. (2 exemplares) (Local – Mapoteca 1) R. OK
- Reg. 198 – Carta do Brasil. Município de Itanajé, 1967. (2 exemplares) (Local – Mapoteca 1) R. OK
- Reg. 199 – Carta do Brasil. Município de Itiúba, 1968. (3 exemplares) (Local – Mapoteca 1) R. OK
- Reg. 200 – Carta do Brasil. Município de Jaguararipe, 1967. (3 exemplares) (Local – Mapoteca 1) R. OK
- Reg. 201 – Carta do Brasil. Município de Macaúbas, 1967. (³ 2 exemplares) (Local – Mapoteca 1) R. OK
- Reg. 202 – Carta do Brasil. Município de Mirangoba, 1968. (³ 2 exemplares) (Local – Mapoteca 1) R. OK
- Reg. 203 – Carta do Brasil. Município de Monte Santo, 1968. (³ 2 exemplares) (Local – Mapoteca 1) R. OK
- Reg. 204 – Carta do Brasil. Município de Oliveira dos Brejinhos, 1966. (² 2 exemplares) (Local – Mapoteca 1) R. OK

Reg. 205 - Carta do Brasil. Município de Ouricuré do Ouro, 1966. (2 exemplares) (Local - Mapoteca 1) R. OK

Reg. 206 - Carta do Brasil. Município de Paramirim, 1967. (2 exemplares) (Local - Mapoteca 1) R. OK

Reg. 207 - Carta do Brasil. Município do Riacho de Santana, 1967. (2 exemplares) (Local - Mapoteca 1) R. OK

Reg. 208 - Carta do Brasil. Município de Senhor do Bonfim, 1968. (2 exemplares) (Local - Mapoteca 1) R. OK

Reg. 209 - Carta do Brasil. Município de Boipeba, 1967. (2 exemplares) (Local - Mapoteca 1) R. OK

Reg. 210 - Carta do Brasil. Município de Salvador, 1970. (2 exemplares) (Local - Mapoteca 1) R. OK

Reg. 211 - Carta do Brasil. Município de Ribeira do Pombal, 1971. (3 exemplares) (Local - Mapoteca 1) R. OK

Reg. 212 - 242 - Bahia. Prefeitura do Salvador, mapa da cidade do Salvador, 1969 (duplicata) (Local - Mapoteca 1) R. OK

Reg. 243 - Brasil, IBGE. Divisão cartográfica mapa do Brasil. Salvador. 1968??? N

Reg. 244 - Mapa Político Brasil. (Local - Mapoteca 1) R. OK

Reg. 245 - Mapa político do Estado da Bahia. 1984. (Local - Mapoteca 1) R. OK

Reg. 246 - Mapa do Nordeste - BnB 1971 (3 exemplares) (Local - Mapoteca 1) R. OK

Reg. 247 - Mapa Rodoviário da Bahia 1982. (Local - Mapoteca 1) R. OK

Reg. 248 - Mapa Político do Estado da Bahia. 1978. (Local - Mapoteca 1) R. OK

Reg. 249 - Mapa Agrícola - SNA 1908 Estado do Pará (Local - Mapoteca 1) R. OK

Reg. 250 - Sociedade Nacional de Agricultura distribuição Seringueira, Mangabeira e Maniçoba 1908 (Local - Mapoteca 1) P. OK

Reg. 251 - Carta Topográfica da Freguesia de N.º Senhor do Ô de Paripe. 1852. (Local - Mapoteca 1) R. OK

Reg. 252 - Mapa da América do Sul. (Local - Mapoteca 1) PP. OK

OK 227 - a 229 - Grande do Salvador - Sistema OK

OK 223 a 230 - Mapa da Cidade do Salvador - Su OK

OK 230 - a 232 - OK

OK 226 - a 238 - OK

OK 213 - 220 - OK

OK 221 a 223. Mapa da Cidade de Salvador - Sistema Único OK

OK 224 a 226 - OK

OK 213 e 214 - OK

OK 217 a 218 - OK

OK 215 e 216 - OK

OK 234 a 242 - OK

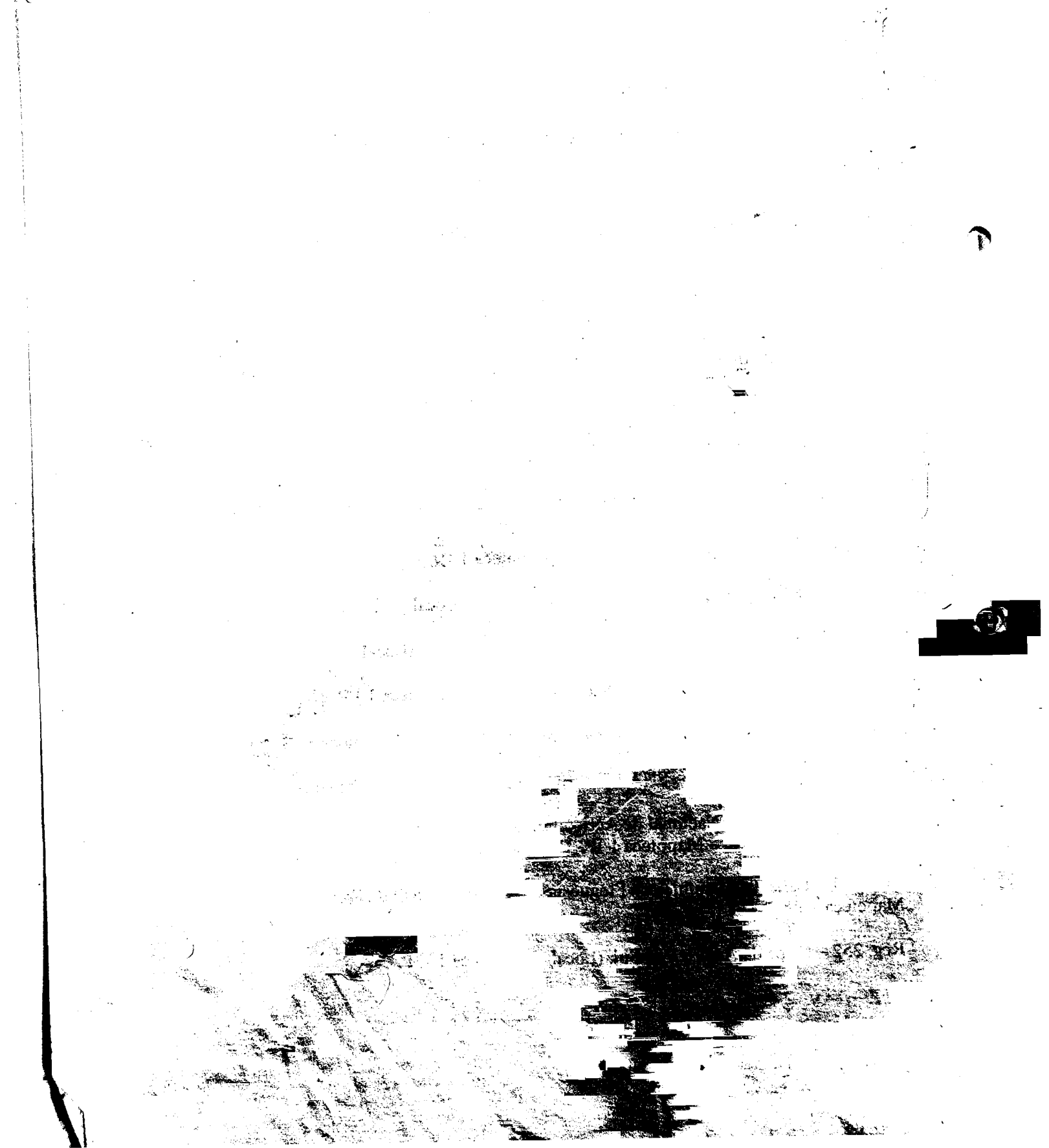

^{Não}
Reg. 253 – Carta da Província de Mato Grosso e parte das confrontantes estados Limitrophes.
1788 e 1789 ??????? N

Reg. 254 – Mapa da América do Sul (Oeste) (Local – Mapoteca 1)P. OK

Reg. 255 – Bahia. Instituto Brasileiro de Geografia e Estatístico. Mapa do Estado da Bahia.
1966. 2 exemplares. (Local – Mapoteca 1)R. OK

Reg. 256 – Mapa Instituto Brasileiro de Geografia 1968 (Local – Mapoteca 1)PP. OK

Reg. 257 – Mapa do Município de Parochia do Patrimônio do Coité. ^{3 exemplares} (Local – Mapoteca 1)P. OK

Reg. 258 – Mapa Agrícola Rio de Janeiro 1968. (Local – Mapoteca 1)P. OK

Reg. 259 – Esboço do Município de Lage. (Local – Mapoteca 1)R. OK

Reg. 260 – Rio de San Francisco. Legenda correta: Mapa Rodoviário de Estado da Bahia (6
exemplares) (Local – Mapoteca 1)PP. OK

Reg. 261 – Mapa da América com a Descrição da Barra da Bahia 1951 (2 exemplares) . (Local
– Mapoteca 1)R. OK †

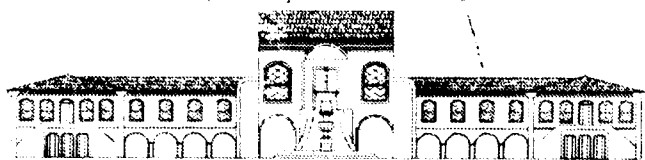

ARQUIVO PÚBLICO DA BAHIA

BIBLIOTECA FRANCISCO VICENTE VIANNA
LISTAGEM DAS PLANTAS

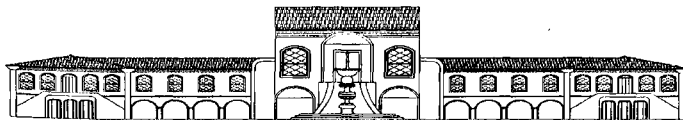

ARQUIVO PÚBLICO DA BAHIA

RELAÇÃO DAS PLANTAS EXISTENTES NA BIBLIOTECA FRANCISCO VICENTE VIANNA

Reg. 01 ? (100)

Reg. 02 – E.F.D.P. 2º Ramal de Minas Ponte sobre o Rio Parahyba na na Fazenda de Paraíso (1ª folha) B OK

Reg. 03 – E.F.D.P. 2º Ramal de Minas Ponte sobre o Rio Parahyba na na Fazenda de Paraíso (2ª folha) R. OK

Reg. 04 – E.F.D.P.. 2ª – 3ª secção Ponte do Desencano. (1ª e 2ª folha) B OK

Reg. 05 – E. F.D.P. 2ª secção Ponte sobre o rio Pirahy. R. OK

Reg. 06 – E.F.D.P. 2º Ramal de Minas Ponte sobre o primeiro canal do rio Parahyba perto da Fazenda da Boa Vista.(1ª folha) B OK

Reg. 07 – E.F.D.P. 2º Ramal de Minas Ponte sobre o primeiro canal do rio Parahyba perto da Fazenda da Boa Vista.(2ª folha) B OK

Reg. 08 – E.F.D.P. 2ª 2ª secção. Ponte sobre a Estrada de Simão Antônio. B OK

Reg. 09 - ? (N.C.S.)

Reg. 10 – E.F.D.P. 2ª 3ª secção Ponte sobre o rio Pirahy. (1ª folha) R. OK

Reg. 11 – Planta do território Paraguayo Theatro das operações da Guerra desde a passagem do Paraná até e rendição das forças de humaita em 5 de agosto de 1868. R. OK

Reg. 12 – Planta da marcha do 2º corpo do exército brasileiro do Rio Uruguay do Paraná em 1866; Planta das posições do exército aliado em frente á Villa da Uruguayana em dia 18 de setembro de 1865; pelo engenheiros do 1º corpo do exército Luiz Vieira Ferreira e Augusto Fausto de Souza. B. OK

Reg. 13 – Planta do território ocupado pelo exército aliado de 10 de abril a julho de 1866. Tuyuty em 3 de novembro de 1867 quartel general brasileiro em Tuyuty. B OK

Reg. 14 – Assonto e tomada do Curuzú 3 de setembro de 1866 Cumpaity 22 de setembro de 1866, acampamento brasileiro em Curuzu. 1866-67. B OK

- Reg. 15 – Planta do reconhecimento feito desde whembu até Jacaré de 4 a 12 de junho de 1868, pelo general commandante da cohunna João Manoel Mena Barreto. B. OK
- Reg. 16 – Planta do Sítio de Humaitá. (02 exemplares) B. OK
- Reg. 17 – Planta dos acompanhamentos do commando em chefe e do 3º corpo d' Exército na zona de terreno compreendido entre o Passo Benites. S. Solano e Arraio fundo bem como a das estrada de Humaitá para o Araça a das poições das Forças aliada na chacotes dessas força com a de Paré-mé em 19 de julho de 1868. OK
- Reg. 18 – Planta do território Paraguayo teatro das operações da guerra desde a passagem do 2º corpo para a Chaco até a rendição de Angostura 1868. B. OK
- Reg. 19 - ? OK
- Reg. 20 - ? OK
- Reg. 21 – Planta do Preventário São Tarcisio. R. OK
- Reg. 22 – Planta da Marcha de Marques de Caxias. Legenda histórico de 10 de abril de 1866 a 5 de agosto de 1868. R. OK
- Reg. 23 – Craquis de residência. R. OK
- Reg. 24 – Cidade de Assumpção durante a ocupação da exército aliado 1869-1870. R. OK
- Reg. 25 – Planta da companhia da cordilheira do 1º a 21 de agosto de 1869. B. OK
- Reg. 26 – Planta da República do Paraguay; com as marchas dos Exército aliado em 1866-70. OK
- Reg. 27 – Fac – semile reduzido da planta do Sitio da Parahiba. 1634. B. OK
- Reg. 28 – Cópia de uma planta da Bahia em 1625. (impresso) B. OK (Rest)
- Reg. 29 – Planta do Porto do Cabo de Santo Agostinho (cópia fac-semilar) B. OK
- Reg. 30 – Exploração e Projecto; canal do rio ao Campo do Rio Rozeiras ou Amaro ligando o estuário serinhahem a barra dos carvalhos. R. OK
- Reg. 31 – Canal do Rio Patipe ao Rio Estiva. 1919. R. OK (Rest)
- Reg. 32 - ? OK
- Reg. 33 - ? OK
- Reg. 34 – E. F. I. C Aumento do armazem nº Itabuna. R. OK
- Reg. 35 – Canal do Rio do campo ao Rio Rozeira perfil das exploração. P. OK
- Reg. 36 – Planta do Arsenal de Guerra com o projecto para as duas frentes externas do OK
 com o canal - 1861 OK
- S/Nº - Projecto que faz para o mar a sé canal
 S/Nº OK

1 Reg. 02 - Lugar que chega as embarcações para
embarque e desembarque u trafiche segund
mostru o alado. OK

1



mesmo, pelo major e engenheiro D^or Francisco Pereira d'Aguiar. B

• Reg. 37 – Planta e secções dos taboleiros para servirem de base aos pré- direito dos arcos, 1871. R

Reg. 38 – Gomes, Aristides da Silva. Projeto do cinema São Francisco, 1936. R

• Reg. 39 – Planta da Rua do Força Velha e Praça da Piedade. Fac-simile por Isabel Sangarem, 1950. B

• Reg. 40 - Planta do Caes do Ouro; com projeto de arruamento (cópia) R N

Reg. 41 – Planta da Bahia de Todos os Santos; Organizado pelo eng. André. P OK

• Reg. 42 – Planta da Roça pertencente a Antonio Luiz de Carvalho a margem do rio denominado Lagoa do Rio Pardo. B

• Reg. 43 – Estrutura de madeira montana, arco em Treliço parabólicos vãos acima de 20m°. B OK

• Reg. 44 – Planta da Rua do Carro – Cópia por Isabel Sangareau da Fonseca – Lisboa, 1949.

• Reg. 45 – Planta da Central Bahia Railway. 1885. B

Reg. 46 - Planta da Ilha de Santa Catharina e da terra firme da laquna te a Villa da Guaratuba. B

• Reg. 47 – Planta da Penitenciária da Bahia. B

Reg. 88 ?

Reg. 89 ?

• Reg. 90 – Planta da calçada do Bonfim até o tanque da Conceição (1849) B.

Reg. 91 ?

Reg. 92 ?

• Reg. 93 – Perfis Longitudinal e transversaes da Rua da Cópia (princípio da Calçada) R OK (Rut)

• Reg. 94 – Estrada Dois de julho do Lago da Fonte Nova até defronte ao bairro do Tororó. (02 exemplares) PP. N

Reg. 95 ?

Reg. 96 – Planta da Chapada Diamantina . Impr BOK G, K G

Reg. 97 – Planta Reservatória de Queimadas 1871. B OK G

Reg. 98 ?

Reg. 99 ?

Reg 52 - Bairro

112 - Fortaleza do Morro de S. Paulo - Planta
da Bateria Nova - Perfil G



• Reg. 100 – Planta da Praça Conselheiro Almeida Couto, 1943. R

Reg. 101 – Planta da Fachada dos Pavilhões 1 e 2 do Hospital Rodrigo Menezes. B

• Reg. 102 – Planta do modelo das Obras da Alfândega da Baya 1618. B

Reg. 103 – Projeto de Recreio coberto a ser construído no Educandário Eunice Weaver em Águas Claras. B

Reg. 104 – Projeto do Pavimento livre indicando os diversos cômodos. R

Reg. 105 – Palácio do Vice – Rei (atual Rio Branco) Fac-símile por Isabel Sangareu da Fonseca. Lisboa. 1950 .B

• Reg. 106 – Planta da Empreza Locamotora Bahiana (incompleta) B

• Reg. 107 – Ladeira denominada de Joaquim José de Oliveira, entre a baixa da Fonte Nova e Hospital Militar. 1877. B

~~Reg. 108~~ → 112
Reg. 108 – Planta da Bateria Nova da Fortaleza do Morro de São Paulo. Impresso. B

Reg. 124 – Planta geográfica que se tem melhor averiguanas Cammarca da Bahia e Sergipe d'el Rey parete das Ilhas e Jacobina (incompleto) R.

• Reg. 161 – Planta da parte da povoação do Rio Vermelho. B

• Reg. 164 – Planta da parte da ladeira da Conceição da Praia, com o projecto para restaura na parte desabada (2 folhas) 1871. R

• Reg. 165 – Planta levantada por Ordem do Ilmº e Exmº Sr. Consº Luis Vianna Governador do Estado, pelo major do Exército Salvador Pires de Carvª e Aragão. (fotografia) B

• Reg. 166 – Planta do Quarteirão da Igreja de Santana com nivelamento da Rua do Carro. (02 exemplares) R;

Reg. 167 – Planta da parte de Cachoeira . 1867 R

Reg. 168 – Tramroad à vapor de Paraguassú. 1867. R

Reg. 169 – Tramroad à vapor de Paraguassú. 1867. B

Reg. 170 – Tramroad à vapor de Paraguassú 1867. B

Reg. 171 – Planta da Estrada Sinimbú. São Francisco para Fazenda do meio, 1859 (Legoa 3). B

Reg. 172 – Planta da Estrada Sinimbú. São Francisco para Fazenda do meio, 1859 (legoa 2). B

Reg. 173 – Planta da Estrada Sinimbú. São Francisco para Fazenda do meio, 1859. (Legoa 1). B

Reg. 174 – Planta da Estrada Sinimbú. São Francisco para Fazenda do meio. 1859 (Legoa 31 /2 . B. OKG

Reg. 175 – Planta Ferroviária da Estrada do Sinimbú. 1859 (folha 02) B. OKG

Reg. 176 – Planta Ferroviária da Estrada do Sinimbú. 1859 (folha 06) R. OKG

Reg. 177 – Planta Ferroviária da Estrada do Sinimbú. 1859 (folha 05) R. OKG

Reg. 178 – Planta Ferroviária da Estrada do Sinimbú. 1859 (folha 04) R. OKG

Reg. 179 – Planta Ferroviária da Estrada do Sinimbú. (Linha para Pojuca) folha nº 09). B. OKG

Reg. 180 – Planta Ferroviária da Estrada do Sinimbú. (Linha para Pojuca) folha nº 05 , 1854. B. OKG

Reg. 181 – Planta Ferroviária da Estrada do Sinimbú. (Linha para Pojuca) folha nº 08 , 1859. B. OKG

Reg. 182 – Planta Ferroviária da Estrada do Sinimbú. (Linha para Pojuca) folha nº 04 , 1859. R. OKG

Reg. 183 – Planta Ferroviária da Estrada do Sinimbú. São Francisco para Fazenda do meio, 1859 (folha nº 12) B. OKG

Reg. 184 – Planta da Estrada Sinimbú. São Francisco Para Fazenda do meio, 1859. (Legoa 03, folha 11) R. OKG

Reg. 185 – Planta da Estrada Sinimbú. São Francisco para Fazenda do meio, 1859 (legoa 02, folha 10) R. OKG

Reg. 186 – Planta da Estrada Sinimbú. São Francisco para Fazenda do meio (folha 09) R. OKG

Reg. 187 – Planta da Estrada Sinimbú. São Francisco para Fazenda do meio 1859. (folha 01) B. OKG

Reg. 188 – Planta da Estrada Sinimbú. São Francisco para Fazenda do meio 1859 (folha 02) OKG
B.

Reg. 189 – Planta da Estrada Sinimbú. São Francisco para Fazenda do meio 1859 (folha 03) OKG
B.

Reg. 190 – Planta da Estrada Sinimbú. São Francisco para Fazenda do meio 1859 (folha 05) OKG
B.

Reg. 191 – Planta da Estrada Sinimbú. São Francisco para Fazenda do meio 1859 (folha 05) OKG
B.

Reg. 192 – Arquivo Público da Bahia. Fac-símile de documentos achado em mão dos africanos. (Marli Geralda) **N**

Reg. 193 - ? Vão

Reg. 194 - Planta da Estrada de Nazareth para Santo Antônio de Jesus. 1859. PP. OKG

Reg. 195 - Planta da Estrada de Nazareth. Para Santo Antônio de Jesus. Secções Transversaes sobre a legoa 3º 1859. PP OKG

Reg. 196 - Planta da Estrada de Nazareth, para Santo Antônio de Jesus. Secções transversaes sobre a legoa 31/4, 1859. PP; OKG

Reg. 197 - Planta da Estrada de Nazareth. Para Santo Antônio de Jesus. Secções transversaes sobre a legoa 31/4, 1859. PP; OKG

Reg. 198 - Planta da Estrada de Nazareth para Santo Antônio de Jesus. 1859. B OKG

Reg. 199 - Planta da Estrada de Nazareth para Santo Antônio de Jesus. 1859. Ponte na 23/4 milhas B. OKG

Reg. 200 - Planta da Estrada de Nazareth para Santo Antônio de Jesus. 1859. (folha nº 2) ROK G

Reg. 201 - Estrada de Ferro. Bahia e Minas, 3 secção 60 a 70 Klmtrs. P. OKG

Reg. 202 - Estrada de Ferro, Bahia e Minas, 3 secção 80 a 90 Klmtrs. R. OKG

Reg. 203 - Estrada de Ferro Bahia e Minas, 2º secção 40 a 50 Kmtrs. R. OKG

Reg. 204 - Estrada de Ferro Bahia e Minas, 3º secção 90 a 100 Klmtrs. R. OKG

Reg. 205 - Estrada de Ferro Bahia. Minas, estação terminal dos aymores. R. OKG

Reg. 206 - Estrada de Ferro, Bahia Minas Estação Aymoré. P. OK

Reg. 207 - Estrada de Ferro Bahia e Minas 1 secção. 10 a 20 Klmt. P. OKG

Reg. 208 - Estrada de Ferro Bahia e Minas 2 secção 30 a 40 Klmt. P. OKG

Reg. 209 - Estrada de Ferro Bahia e Minas < Planta da 1ª secção 1 a 10 Klmt. P. OKG

Reg. 210 - Estrada de Ferro Bahia e Minas. 3ª secção, Klmtrs 110 a 120, POK G

Reg. 211 - Estrada de Ferro Bahia e Minas. 3ª secção, Klmtrs 130 a 140, P OKG

Reg. 212 - Estrada de Ferro Bahia e Minas. 2ª secção, Klmtrs 50 a 60, P OK

Reg. 213 - Estrada de Ferro Bahia e Minas. 2ª secção, Klmtrs 100 a 110, P OK

Reg. 214 - Estrada de Ferro Bahia e Minas. Secção 1 e 2 Klmtrs 20 a 30. POK

Reg. 215 - Estrada de Ferro Bahia e Minas - Estação central de Caravellas. P OK

Reg. 216 - Planta das Estradas de Alagoinhas ao Joazeiro e Villa do Joaseiro. P OK

- Reg. 217 – Estrada de Caeteté a São Félix. P OK
- Reg. 218 – E.F.S.A. Ramal do murucú. Perfil longitudinal da Linha do Projeto. R OK
- Reg. 219 – Projeto da Estrada de Ferro do Timbó do rio Real – 1892. R OK
- Reg. 220 – Via – Férrea circular. Planta dos Ramaes do Bonfim, Itapajipe e Boa Viagem. Bahia 1885 P OK
- Reg. 221 – Planta da alteração do traçado da linha Férrea (Salvador) R N
- Reg. 222 – Planta da Cidade de Feira de santana – Bahia. 1878 R OK
- Reg. 223 – Planta Tram-way projectado de Valença ao Porto de Mutá. 1874. P OK
- Reg. 224 – Perfil longitudinal ao prolongamento do Tram-road de Nazareth, 1885. R OK
- Reg. 225 – Planta da Estrada de Ferro de Nazareth. P OK
- Reg. 226 – Planta da Estrada de Ferro. Do kilómetro 12 a kilm° 14 – Nazareth. R. OK
- Reg. 227 – Planta de Estrada de Ferro – Nazareth . P OK
- Reg. 228 – Tram – road de Nazareth. Bahia. 1877. P OK
- Reg. 229 – Perfil longitudinal do prolongamento do Tram-road de Nazareth, 1885 P OK
- Reg. 230 – Planta do Prolongamento do Tram-road de Nazareth. P OK
- Reg. 231 – Perfil longitudinal do Tram-road de Nazareth. P OK
- Reg. 232 – Perfil longitudinal do prolongamento do tram-road de Nazareth, 1885 R OK
- Reg. 233 – Perfil longitudinal do prolongamento do tram-road de Nazareth, 1885 R OK
- Reg. 234 – Perfil longitudinal do prolongamento do tram-road de Nazareth, 1885 R OK
- Reg. 235 – Planta da Estrada de Nazareth. Do kilometro 125 ao kilometro 138. P OK
- Reg. 236 – Planta da Estrada de Nazareth para Santo Antônio de Jesus, sobre legoa 3°. P OK
- Reg. 237 – Estrada de Nazareth para Santo Antônio de Jesus, 1859. P OK
- Reg. 238 – Estrada de Nazareth para Santo Antônio de Jesus. Legoa 2°. (02 exemplares) P OK
- Reg. 239 – Companhia de Veículo Econômica projeto de mudança da linha férrea da Rua do Julião para a projectada paralela do Caes do Ouro. R N
- Reg. 240 – Projecto de arramento no terreno da povoação do Rio Vermelho. P N
- Reg. 241 – Estrada de Nazareth pontes por extensão, 1859 (02 exemplares) P P. OK

- Reg. 242 - Estrada Sinimbú, São Francisco para a Fazenda do meio ponte sobre o Rio Gamboa. Bahia, 1859. P OK
- Reg. 243 - Ponte sobre o Rio Jacuype. P OK
- Reg. 244 - Estrada de Ferro Bahia e Minas. Perfil da 1ª secção 1 a 10 Klmtrs. R OK
- Reg. 245 - Estrada de Ferro Bahia e Minas. Perfil longitudinal Klmtrs 10 a 30. R OK
- Reg. 246 - Estrada de Ferro Bahia e Minas. Perfil longitudinal Klmtrs 40 a 50. R OK
- Reg. 247 - Estrada de Ferro Bahia e Minas. Perfil longitudinal Klmtrs 50 a 60. R OK
- Reg. 248 - Estrada de Ferro Bahia e Minas. Perfil longitudinal Klmtrs 60 a 70. R OK
- Reg. 249 - Estrada de Ferro Bahia e Minas. Perfil longitudinal Klmtrs 70 a 80. R OK
- Reg. 250 - ? OK
- Reg. 251 - Estrada de Ferro Bahia e Minas. Perfil longitudinal Klmtrs 90 a 100. R OK
- Reg. 252 - Estrada de Ferro Bahia e Minas. Perfil longitudinal Klmtrs 100 a 110. R OK
- Reg. 253 - Estrada de Ferro Bahia e Minas. Perfil longitudinal Klmtrs 110 a 120. R OK
- Reg. 254 - Estrada de Ferro Bahia e Minas. Perfil longitudinal Klmtrs 120 a 150. R OK
- Reg. 255 - Estrada de Ferro Bahia e Minas. Perfil longitudinal Klmtrs 130 a 140. R OK
- Reg. 256 - Estrada Sinimbú; linha para Europa > Ponte sobre o Rio Pojuca. R OK
- Reg. 257 - Estrada Sinimbú; linha para a Europa. Sobre a Ponte do Jacuípe. 1859. R OK
- Reg. 258 - Projecto do Edifício para a colocação do Depozito de Pólvora na Ilha do Medo. 1858. R OK
- Reg. 259 - Ponte sobre o Rio Jacuípe no Município da Feira de Santa'anna. R OK
- Reg. 260A - Projecto de Ponte de Alvenaria para o Forte de São Pedro. B OK (Rist.)
- Reg. 260B - Projecto do Pontilhão para o rio São Pedro na Estrada Dois de Julho. B OK
- Reg. 261 - Estudo para a construção uma ponte no lugar denominado Porto do Chalreo sobre o Rio de Subaré na Cidade de Santo Amaro. P N
- Reg. 262 - Planta da Ponte sobre o Rio Camarojipe no lugar denominado Povoação da Mariquita por Manoel Silva Pereira, 1858. R OK
- Reg. 263 - Planta do Prolongamento do Trom-road de Nazareth. R OK
- Reg. 264 - Estrada de Ferro para Amargosa. P OK

- Reg. 265 – Estrada de Ferro para Amargosa. R OK
- Reg. 266 – Planta do Planalto da Serra de São Miguel. R OK
- Reg. 267 – Estrada de Ferro de Nazareth. B OK
- Reg. 268 – Estrada de Ferro de Nazareth R OK
- Reg. 269 - Estrada de Ferro de Nazareth P. OK
- Reg. 270 - Estrada de Ferro de Nazareth P OK
- Reg. 271 - Estrada de Ferro de Nazareth R OK
- Reg. 272 - Estrada de Ferro de Nazareth R OK
- Reg. 273- Estrada de Ferro de Nazareth P OK
- Reg. 274 ?
- Reg. 275 – Estrada Sinimbú. Santo Amaro para a “Europa”. Legoa 07 R OK
- Reg. 276 - Estrada Sinimbú. Santo Amaro para a “Europa”. Legoa 08 P OK
- Reg. 277 - Estrada Sinimbú. Santo Amaro para a “Europa”. Legoa 06 P OK
- Reg. 278 - Estrada Sinimbú. Santo Amaro para a “Europa”. Legoa 05 P OK
- Reg. 279 - Estrada Sinimbú. Santo Amaro para a “Europa”. Legoa 03 OK
- Reg. 280 – Planta do Elevador do Taboão. R OK (Rust)
- Reg. 281 – Desenho do Guichet da Diretora de renda Bahia, 1914 R OK
- Reg. 282 – Corte sobre a linha E.F.... R OK
- Reg. 283 – Planta do Largo do Teatro ? 1º pavimento. Assembléia e suas dependências. B OK
- Reg. 284 – Casa para à Assembléia Provincial. Bahia. 1876. R OK (Rust)
- Reg. 285 – Projecto Arquivo Público do Estado da Bahia. 1941 (Carlos Gomes) R OK
- Reg. 286 - Projecto Arquivo Público do Estado da Bahia. 1941 (Carlos Gomes) B OK
- Reg. 287 – Alçado e Cortes do Quartel de Polícia, Bahia, 1865 P OK (Rust)
- Reg. 288 – Planta do Trapiche Barnabé. 1862. R OK (Rust)
- Reg. 289 – Planta do Trapiche, 1862 P OK (Rust)
- Reg. 290 - ?

- Reg. 291 – Planta da Recreativa. B OK
- Reg. 292 – Planta da Recreativa. B OK
- Reg. 293 – Planta da Recreativa R OK
- Reg. 294 – Projecto de cemitério para a Villa de Inhambuê. B OK
- Reg. 295_A – Palacete na Rua da Vitória – Pavimento ao nível da rua Bahia, 1877. B OK
- Reg. 295_B – Palacete sito-a rua Victória – Pavimento inferior ao nível da rua composto de armazéns e quarto para criado. P
- Reg.- 295.c - Palacete na Rua da Victória – pavimento nobre. Bahia, 1877. P
- Reg. 296 – Planta do terreno ocupado pelo palacete sito à rua da victória e suas dependências. OK
P - 1877
- Reg. 297 – Arsenal da marinha. Bahia. 1877. R
- Reg. 298 – Planta da Obra ao acrescimo do Arsenal da Marinha da Bahia. Bahia, 1808. R OK
- Reg. 299 – Planta do Edificio do Esquadrão de cavalaria da Bahia. Bahia, 1904. R OK
- Reg. 300 – Projecto de um edificio para o tribunal da relação e thesouraria Provincial. Bahia, 1870 P OK (Rest)
- Reg. 301 - ?
- Reg. 302 a e b – Plano de casa a construir-se no lugar do que se acha em ruínas no Largo do theatro. Bahia, 1876; a: R e b: B OK (Rest)
- Reg. 303 – Casa para Assembléa Provincial. Bahia, 1876; R OK (Rest)
- Reg. 304 – Casa para Assembléa Provincial. 1876. B OK (Rest)
- Reg. 305 – Planta da Embarcadeira na Villa de Joazeiro, R OK
- Reg. 306 - ?
- Reg. 307 – Planta das Janellas e Postigos da Imprensa Oficial. R OK (Rest)
- Reg. 308 – Planta da Imprensa Oficial do Estado. B OK (Rest)
- Reg. 309 – 2º Pavimento para Repartição Pública. Teatro. B OK (Rest)
- Reg. 310 – Projecto de um edificio para Tribunal da Relação e Thesouraria Provincial. Bahia, 1870.P OK (Rest)
- Reg. 311 – Planta do Palácio da Justiça. Salvador, 1916. R OK (Rest)
- Reg. 312 – Planta do Projecto da Usina Eléctrica. Bahia 1927. R OK (Rest)

- Reg. 313 - ?
- Reg. 314 – Planta da parte do Pavimento a rez do chão ao hospital da Quinta dos Lázaros. P OK
- Reg. 315 – Janellas do Corpo Central da Imprensa Oficial do Estado. B OK
- Reg. 316 – Projecto da Praça do Mercado na Praia do Peixe. Bahia, 1880 B OK
- Reg. 317 – Planta do Projeto de um grande mercado destinado para a frente das marinhas nas Pedreiras. B OK
- Reg. 318 – Projecto da Praça do Mercado na Praia do Peixe. Bahia, 1880 B OK
- Reg. 319 – Projecto do Arquivo Público do Estado da Bahia. 1941. (Carlos Gomes) R OK
- Reg. 320 – Panorama da Bahia de Rio de Janeiro. Rio de Janeiro, 1803. R OK
- Reg. 321 – Estrada Sinimbu. Santo Amaro para a Europa. Bahia, 1859. Legoa 4. B OK
- Reg. 322 – Abastecimento d'agua potável à Cidade do Salvador. P OK (Obs. Registrado como 332)
- Reg. 323 ? OK
- Reg. 324 ? OK
- Reg. 325 – Esboço topographico do Município de Inhambupe, 1903. B OK
- Reg. 326 ?
- Reg. 327 ?
- Reg. 328 – Planta da Praça do Palácio ao Largo da Graça. Salvador, 1887. B OK (Precisa de restauração)
- Reg. 329 – Planta do Largo de Nazareth, com projecto de melhoramento de acordo com a disposição que deve ter a Hospital, que a actual administração da Santa Caza de Misericórdia, pretende alli edificar. R N
- Reg. 330 – Perfil Longitudinal da nova rua dos Quinze Mistérios à rua da Valla. Bahia. 1871. OK (Rest)
- Reg. 331 – Projecto da Praça do Mercado na Preguiça. Bahia, 1880. P OK (Rest)
- Reg. 332 – Planta da Praça Riachelo ao Pilar e Riachuell à Alfandega. Bahia, 1873 B OK (Rest)
- Reg. 333 – Planta do Largo do Pilar. Bahia, 1859. B OK (restaurada)
- Reg. 334 – Planta da Avenida Sete de Setembro. P OK (Rest)
- Reg. 335 – Plano Geral do Dique Mecânico e Caes de desembarque. Bahia, 1856 B OK (Rest)
- Reg. 336 – Planta de um trapiche em Salvador. Bahia. ¹⁸⁶² 1865 P OK (restaurada)
- Reg. 337 – C.I.P.B ante projeto de uma Usina Higienizadora de leite. P OK

- Reg. 338 - ^{NK}Planta topográfica das terras à Villa de Nova Abrantes do Espírito Santo. Bahia, 1759. (em quadro no Gabinete) *refere-se a planta da N/V42*
- Reg. 339 ?
- Reg. 340 ?
- Reg. 341 ?
- Reg. 342 - Planta do Recôncavo da Bahia. P OK
- Reg. 343 - Planta Parcial do Recôncavo da Bahia. P OK
- Reg. 344 - Planta do Recôncavo da Bahia. P OK
- Reg. 345 - ^{PP}Croquis da Situação da Rodovia Porções - Itabuna. PP OK
- Reg. 346 - Planta do Projeto do Matadouro Municipal com alterações. Bahia. 1935. B
- Reg. 347 - Planta de um trecho do Arraial de Terra Nova à Santo Amaro. 1912. B OK
- Reg. 348 - Prefeitura de Itaparica. Ponte para o riacho da Ilhota. Distrito de Ouro. R OK
- Reg. 349 - Projecto para continuação da nova muralha que se está construindo à beira-mar Barra desde o ponto onde terminar até em frente do gozometro. Bahia. 1879. B OK
- Reg. 350 - Planta de parte do Porto dos Tainheiro. Bahia. 1883. R OK
- Reg. 351 - Quadro
- Reg. 352 - Quadro
- Reg. 353 - Quadro
- Reg. 354 - Quadro ?
- Reg. 355 - Quadro
- Reg. 356 - Quadro
- Reg. 357 - Quadro
- Reg. 358 - Quadro
- Reg. 359 - Carta do Rio Marahú, 1859. R OK
- Reg. 360 - Á e B - Canal do Rio do Campo do Rio Roseira ou Santo Amaro. Camamu, 1918 B OK
- Reg. 361 - ?

- Reg. 362 - ? ✓
- Reg. 363 - ^{M. 1883} - Arvore Genealógica da Família Pire Carvalho. 1883. N
- Reg. 364 - ?
- Reg. 365 - ¹⁸⁸³ - Planta do Monumento do Dois de Julho. B
- Reg. 366 - Planta e Prospecto do Fortinho de São Francisco. B
 - Reg. 367 - Planta e Prospecto de Bateria do Fortinho da Ribeira. B
 - Reg. 368 - Planta e Prospecto da Fortaleza do mar edificado dentro do mar. B
 - Reg. 369 - Planta e Prospecto do Fortinho de São Diogo. B
 - Reg. 370 - Planta e Prospecto do Fortinho de Santo Alberto. B
 - Reg. 371 - Planta e Prospecto de Santa Maria. B OK (Rest.)
 - Reg. 372 - Planta e Prospecto do Forte de São Bartolomeu da Passagem no Rio Pirajá. B OK (Rest.)
 - Reg. 373 - Planta da Fortaleza do Barbalho. B OK (Rest.)
 - Reg. 374 - Planta e Prospecto da Fortaleza de São Pedro. B OK (Rest.)
 - 345 - " " " " " " SANTO ANTONIO além do Carmo OK (Rest.)
 - Reg. 375 - Planta e Prospecto da Fortaleza de Santo Antônio além do Carmo. B
 - Reg. 376 - Planta e Prospecto do Forte de Santo Antônio da Barra da Cidade da Bahia. B OK (Rest.)
 - Reg. 377 - Planta e Prospecto da Fortaleza do Morro de São Paulo. B OK (Rest.)
 - Reg. 378 - Planta do novo Forte do Rio Vermelho. B OK (Rest.)
 - Reg. 379 - Planta e Prospecto da Bateria de São Paulo. B OK (Rest.)
 - Reg. 380 - Planta e Prospecto do Reducto de São Fernando. B OK (Rest.)
 - Reg. 381 - Planta e Prospecto do Fortinho de Santa Cruz. B OK (Rest.)
 - Reg. 382 - Planta da cidade do Salvador no tempo do vice-reinado de Angeja. R OK
 - ^{NÃO} Reg. 383 - Planta e prospecto que faz para o mar a Sé Cathedral da Cidade do Salvador. PP N
 - Reg. 384 - Planta do trecho da Estrada do Cabula compreendido entre o largo da Igreja e a Fazenda Narandiba contendo o projeto de saneamento da rua Silveira Martins e de Posteação para construindo da linha Acrea e Iluminação Elétrica do Quartel do 19 BC. PP OK (Rest.)
 - Reg. 385 - Planta do Pavimento superior do Palácio do Governo do Estado da Bahia. P OK (Rest.)
 - Reg. 386 - Croquis de l'emplacement des Champs d'aviation de Camassary et Itapoan. B OK
 - Reg. 387 - Planta das Mercês ao Campo Grande. Bahia., 1846. R OK (Rest.)

- Reg. 388 – Planta de Elevador Hidráulico. R OK (Rest)
- Reg. 389 – Planta do projecto da instalação hidro-electrica de Nazareth de Guinle e Cia. 1906. PP
- Reg. 390 – Planta da Avenida Sete. Bahia. 1889. R --
- Reg. 391 – Planta da Ponte sobre o rio Cachoeira em Itabuna. Bahia. 1924. 1924 (folha nº 1. R OK)
- Reg. 392 - ?
- Reg. 393 – Planta sobre o rio Cacheira quadro dos ferros (folha nº 06) B OK
- ✓ Reg. 394 – Planta da Ponte sobre o rio Cacheira em Itabuna. (folha nº 05). B OK
- Reg. 395 – Projecto para a construção de uma ponte em concreto armado na estaca 130 da Estrada de Rodagem de água Preta de Itapira. Bahia. 1928. B OK
- Reg. 396 -- Nivelamento das três ladeira de Mont – Serrat para servir de base do orçamento das obras necessárias. Bahia, 1865. P
- Reg. 397 – Planta de um Dique projectada pela companhia bahiana no lado do Norte do Monte – Serrat. Bahia, 1869. B OK (Rest)
- Reg. 398 – Projecto do ajardinamento da Praça Nossa Senhora da Piedade, vista lateral da Rua do Rosário. PP
- Reg. 399 – Companhia Bahiana. OK
- Reg. 400 – Planta da Cidade de Feira de Sant'Anna. P OK
- Reg. 401 – Planta do Morgada de Santa Bárbara. 1870. Alfandega. B OK (Rest)
- Reg. 402 – Planta da Cidade Baixa entre Morgada de Santa Bárbara e Alfandegas. B
- Reg. 403 – Projecto de uma nova Igreja para Matriz da Freguesia de Monte Alegre. R OK OK
- Reg. 404 – Planta da Cidade de Santo de Santo Antônio de Jesus. R OK
- Reg. 405 – Planta da casa e terreno pertencente a viúva Chandler proposta a compra para as sessões da Câmara Municipal da Vella de canavieira. 1871 POK
- Reg. 406 – Planta e projecto do Fortinho de Mont'serrat. B OK (Rest)
- Reg. 407 – Planta da Caza do administrador da Ilha do Medo e de outro existentes na mesma Ilha. Bahia. 1865. P OK
- Reg. 408 – Planta e Elevação do Quartel e Depozito da Pólvora da Ilha do Medo. Bahia, 1865. OK
P
- Reg. 409 – Planta da Ilha do Medo. Bahia. 1865. R OK

*101A

- Reg. 410 – Planta da Ilha de Santa Luzia . Bahia , 1879. R ~~OK~~
- Reg. 411 – Planta da Villa de Santarém do Estado da Bahia.. Bahia, 1903. P
- Reg. 412 – Planta da Praça Riachuelo ao Pilar com projeto de prosseguimento do Caes Novo e das ruas nas Marinas correspondentes ao Caes Dourado. N
- Reg. 413 – Planta da Roça denominada Oitum. Bahia, 1879. R ~~OK~~
- Reg. 414 – Projecto de uma Praça de Mercado para a Villa d'Alagoinhas. R ~~OK~~
- Reg. 415 – Projeto modificado do Porto da Bahia. B ~~OK~~
- Reg. 416 – Planta do Passe denominada Kagadas do Tenente Coronel Antônio Olímpio Mascarenhas. 1881. P ~~OK~~
- Reg. 417 – Planta da Ladeira Ignácio com projeto de melhoramento e projeto da Wilma seção da rua da valha. R N
- Reg. 418 – Planta da Cidade do Salvador. 1638. R ~~OK~~ (Rest)
- Reg. 419 – Planta de um trecho da Cidade do Salvador. PP ~~OK~~
- Reg. 420 - ?
- Reg. 421 - (A e B) Planta do Acompanhamento de Pirajá e Itapuan. Rio de Janeiro, 1839. PP ~~OK~~
C.D.C
- Reg. 422 –Planta da Cidade de São Salvador, Capital de Estado Federado da Bahia. Bahia, 1894. B ~~OK~~
- Reg. 423 - (A e B) Planta da Cidade Baixa da Bahia entre a Unhão e a Igreja de São Francisco de Paula. Bahia, 1871. P - N
- Reg. 424 - ?
- Reg. 425 -Projecto do melhoramento do Porto da Bahia entre a Praça do Commercio e a Estação de Ferro na Jequitaia. B ~~OK~~ (Rest)
- Reg. 426 – Perfis longitudinal e transversaes da ? Palma ~~OK~~
- Reg. 427 - (A e B) Perfil do nivelamento e encanamento do projecto do local das águas do tanque da Conceição para a Praça do Commercio. 1849. B N
- Reg. 428 – Planta Geográfica do Continente, que corre da Bahia de Todos os Santos ath a Capitania do Espírito Santo. ~~OK~~
- Reg. 429 – (A e B) Planta da Estrada de Ferro de Nazareth. (Província da Bahia). P ~~OK~~
- Reg. 430 – Projecto para alargar e endireitar a Cidade Baixa da Bahia. Bahia, 1857. B ~~OK~~ (Rest)

- Reg. 431 – Planta do Caminho que vai do Campo Grande ao Garcia. B OK (Rest)
- Reg. 432 – City Of Rio de Janeiro or Federal, Destricto, 1906. R OK
- Reg. 433 – Projecto de Pavilhões geminadas. PP OK
- Reg. 434 – Planta geológica e tipográfica aos terrenos explorados no Município de Prado. Bahia. 1894. B OK
- Reg. 435 – Planta de uma parte da Cidade de Porto e Jequitinha. P OK
- Reg. 436 – Planta do Edificio do Thesouro do Estado da Bahia, 1904. R OK (Rest)
- Reg. 437 – Projecto de um pavimento superior sobre o laço da frente do edificio sito ao Alflitos, que servis de Hospital Militar afim de ser para esse próprio Nacional mudado o internato das Senhoras. Bahia. 1876. B OK (Rest)
- Reg. 438 – Projecto de Lavanderia para o “Educandário Eunice Weaver”. P OK
- Reg. 439 – Perfil transversal da Rua Cônego Pereira. 1940. R OK
- Reg. 440 – Planta do Instituto Bacterialógico Vaccirogerico e Ante-Rábico da Bahia. Bahia, 1906. R OK (Rest)
- Reg. 441 – Planta da Sub – Diretoria de Saúde e Assistência Pública da Bahia. Bahia, 1906. OK
PP
- Reg. 442 – Ponte Rio – Verrugas, 1940. P OK
- Reg. 443 – Planta da Casa de Obra de Assistência aos Pobres e Menores e vendilhões, projetos para a construção de quatro pavilhões, 1946. P OK (Rest)
- Reg. 444 – Planta da Casa de Obra de Assistência aos Pobres e Menores e vendilhões, à rua Virgilio de Lemos Zona de Nazaré. R OK (Rest)
- Reg. 445 – Planta da Casa Gazonetro da casa de Assistência aos Pobres e Menores e vendilhões. B OK (Rest)
- Reg. 446 – Ponta Rio Gavião calculada para compressor. R OK
- Reg. 447 – Planta do Estado da Bahia. R OK
- Reg. 448 – Croquis do Reconhecimento do trecho entre Nazareth e Jaguaripe. B OK
- Reg. 449 – Planta da Ponte sobre o Rio Gavião. 1940. R OK
- Reg. 450 – Planta da Delegacia Fiscal do Estado da Bahia em Juazeiro. B OK
- Reg. 451 – Planta do Prédio, sito ao Caes Dourado pertencentes à Paulo José de Vasconcelos e seus filhos e da marinha. 1970 R OK (Rest)
- Reg. 452 - idem acima. (Rest)

Reg. 453 – Planta da Ponte sobre o Rio Cachoeira em Itabuna. 1941. B OK ~~OK~~

Reg. 454 – Planta do terreno da Chácara do Saldanha (02 exemplares) B OK

Reg. 455 – Planta parcial da Cidade do Rio de Janeiro (cópia) incompleta. P OK

^{Nº} Reg. 456 – Planta da restituição da Bahia. B N

Reg. 457 – Planta de Instituto do Cacau. B OK

Reg. 458 - ? N

Reg. 459 – Planta do Projeto Novo Edifício da Alfandega na Província da Bahia. B OK

Reg. 460 – Edifício na Rua Clíã Arouca nº 39 Brotas (02 exemplares) R OK

Reg. 461 – Projeto do Loteamento dos terrenos situados em Brotas (Rua D. João VI e Clíã Arouca). R OK

Reg. 462 – Planta da Construção da Senhora Elvira P. Almeida Castro em Brotas.. R OK

Reg. 463 – Planta Projeto de Lot. Jardim Portugal da Barra. B OK

Reg. 463 – Planta do Terreno Acrecido de Marinha denominado Massaranduba. 1919. P OK

Reg. 464 – Não identificada. OK

Reg. 465 – Planta Baixa do Sotão. B OK

VITINA DIVATU MIENOR

121 A

121 C, D, E

451

136. A, B, C, D

A Perfil Transversal sobre as
Terras desmanoradas presentes...